

INTERESANTE RECUPERACIÓN DE UNA LECHUZA COMÚN EN CEUTA

Autor: Antonio José Cambelo Jiménez



2021 finaliza con una interesante recuperación, en el día de hoy he sido informado por el veterinario del Parque de San Amaro, Alfonso Morey que había aparecido muerta una Lechuza común que portaba anilla de metal y otra de pvc. Afortunadamente quién la encontró tuvo la buena idea de fotografiar las anillas, ya que en un descuido el cuerpo del ave se lo llevó uno de los gatos de la colonia residente en este Parque.

Investigando en la base de datos europea de marcas especiales CR-BIRDING compruebo que el proyecto esta coordinado por la Estación Biológica de Doñana. La anilla tiene remite de ARANZADI.

Al introducir la recuperación en la base de datos de la EBD, los datos relativos a esa anilla todavía no estaban mecanizados. Entonces recordé lo que hace tiempo me comentó el amigo Manuel Vázquez, anillador de la EBD y era que ellos utilizaban ese remite en las anillas de metal, así que me puse en contacto con él y BINGO!!!! el anillamiento de la Lechuza era suyo.

Hablamos por teléfono comentando lo interesante de esta recuperación y nos admiramos de que la casualidad o el azar nos haya vinculado el como ani-



Arriba izquierda: Imagen de la Lechuza en el momento que fue encontrada, foto de Juan Martín Recamales. Abajo derecha: El autor (a la derecha) con Manuel Vázquez en el invierno de 2009.

llador y a mi como recuperador. En las jornadas que pasé en su tierra anillando los cernícalos invernantes en la zona del parque de Doñana, comentábamos en tono de broma al posibilidad de que algún día él o yo anilláramos algún cernícalo y el otro lo recuperara.

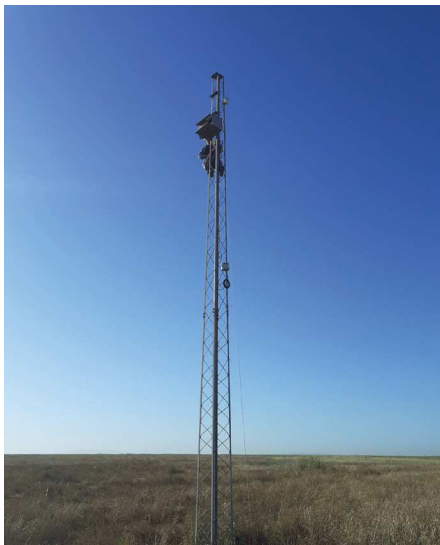

Fotos: Arriba izquierda, la torre con la caja nido donde nació la Lechuza recuperada. Abajo derecha: Uno de los hermanos perteneciente a la primera puesta. © Manuel Vázquez Castro.



Arriba: Distancia recorrida por el ave desde el lugar de nacimiento, en línea recta es de 163,65 Km.

Durante la conversación con Manuel, me explicó que la Lechuza fue anillada como pollo en una caja nido en el Parque Nacional de Doñana, la pareja que ocupaba la caja puso dos puestas y el ave recuperada era uno de los siete pollos que salieron adelante en la segunda puesta. También me contó el motivo de marcar las Lechuzas con anillas de lectura a distancia que a mi no me parecía muy lógico y resulta que en Doñana invernan un montón de estas aves y duermen en árboles, la idea es obtener mas información sobre estas con las lecturas de anillas que se les están poniendo.